

Image des Verbundstudiengangs TBW



Unternehmensbefragung vom November 1998
Auswertung der Fragebogenaktion



Image des Verbundstudiengangs TBW



Unternehmensbefragung vom November 1998
Auswertung der Fragebogenaktion

- Aufbau der Präsentation

- ✧ **Einleitung:** Art der MAFO - Durchführung
- ✧ **Auswertung:** Eckdaten der befragten Unternehmen
Schulung und Bildung im Unternehmen
Das Verbundstudium im Spiegel der Unternehmen
- ✧ **Resümee:** Zusammenfassung der Ergebnisse
- ✧ **Kosten:** Vergleich der angefallenen Kosten
- ✧ **Impressum:** Teilnehmer am Seminar

Image des Verbundstudiengangs TBW

Unternehmensbefragung vom November 1998
Auswertung der Fragebogenaktion



Art der MAFO - Durchführung



Image des Verbundstudiengangs TBW



Unternehmensbefragung vom November 1998
Auswertung der Fragebogenaktion

- Randparameter der Umfrage

- ✧ **Ziel:** Image und Bekanntheitsgrad des Verbundstudiengangs TBW
- ✧ **Zielgruppe:** privatwirtschaftliche Unternehmen
- ✧ **Region:** NRW (partiell)
- ✧ **Methode:** schriftliche Befragung
- ✧ **Umfang:** 3180 Fragebögen
321 Rückläufer

Image des Verbundstudiengangs TBW

Unternehmensbefragung vom November 1998
Auswertung der Fragebogenaktion



Eckdaten der befragten Unternehmen



Image des Verbundstudiengangs TBW



Unternehmensbefragung vom November 1998
Auswertung der Fragebogenaktion

- In welcher Branche ist Ihr Unternehmen tätig ?

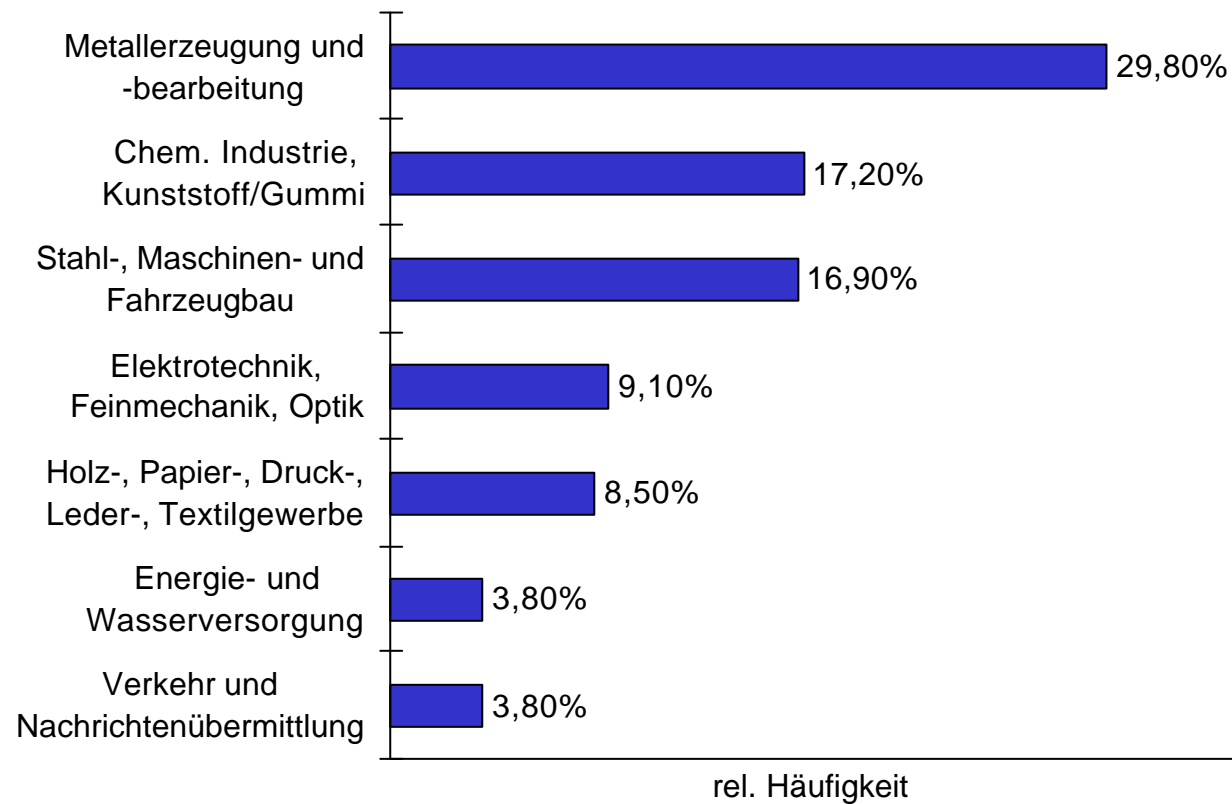

Image des Verbundstudiengangs TBW



Unternehmensbefragung vom November 1998
Auswertung der Fragebogenaktion

- Wie viele Mitarbeiter sind in Ihrem Unternehmen tätig ?

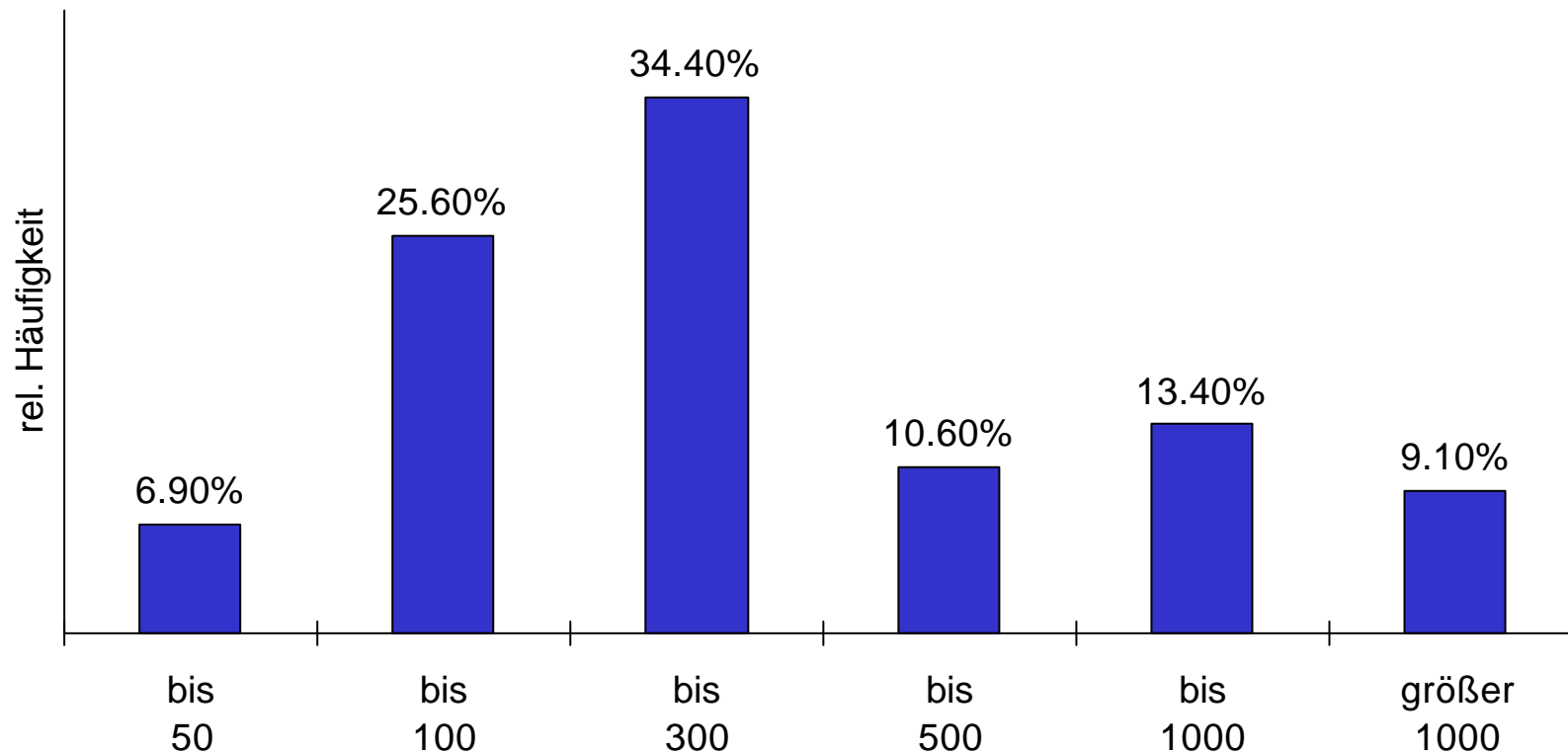

Image des Verbundstudiengangs TBW



Unternehmensbefragung vom November 1998
Auswertung der Fragebogenaktion

- Aus welcher Region stammt Ihr Unternehmen ?

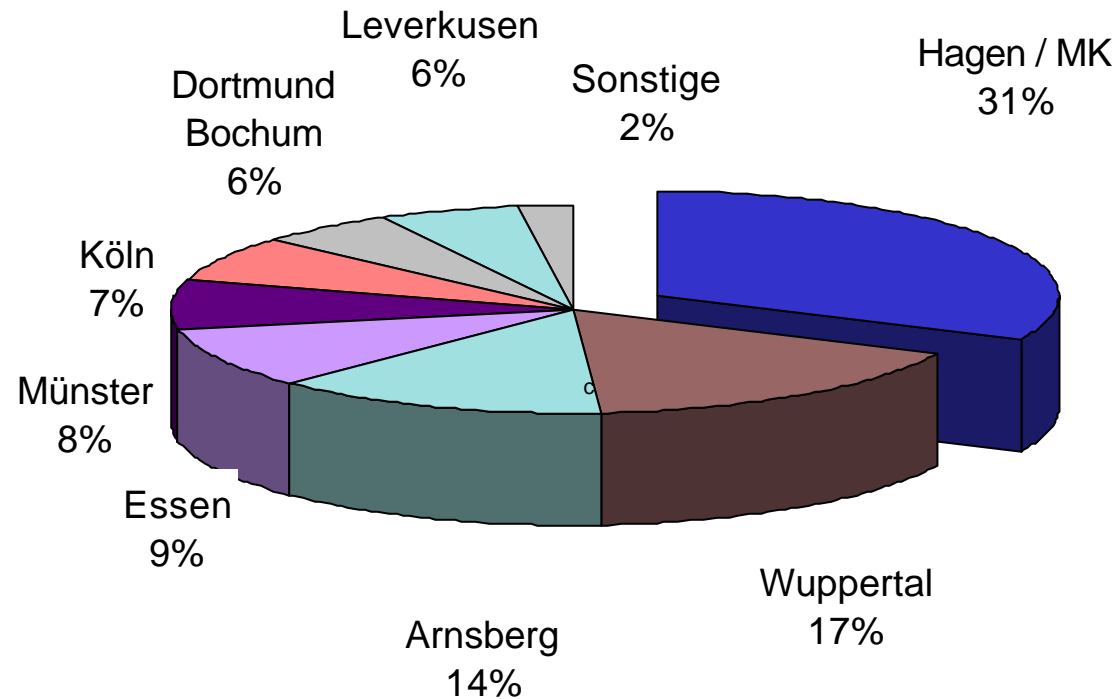

Image des Verbundstudiengangs TBW



Unternehmensbefragung vom November 1998
Auswertung der Fragebogenaktion

- In welcher Abteilung sind Sie beschäftigt ?

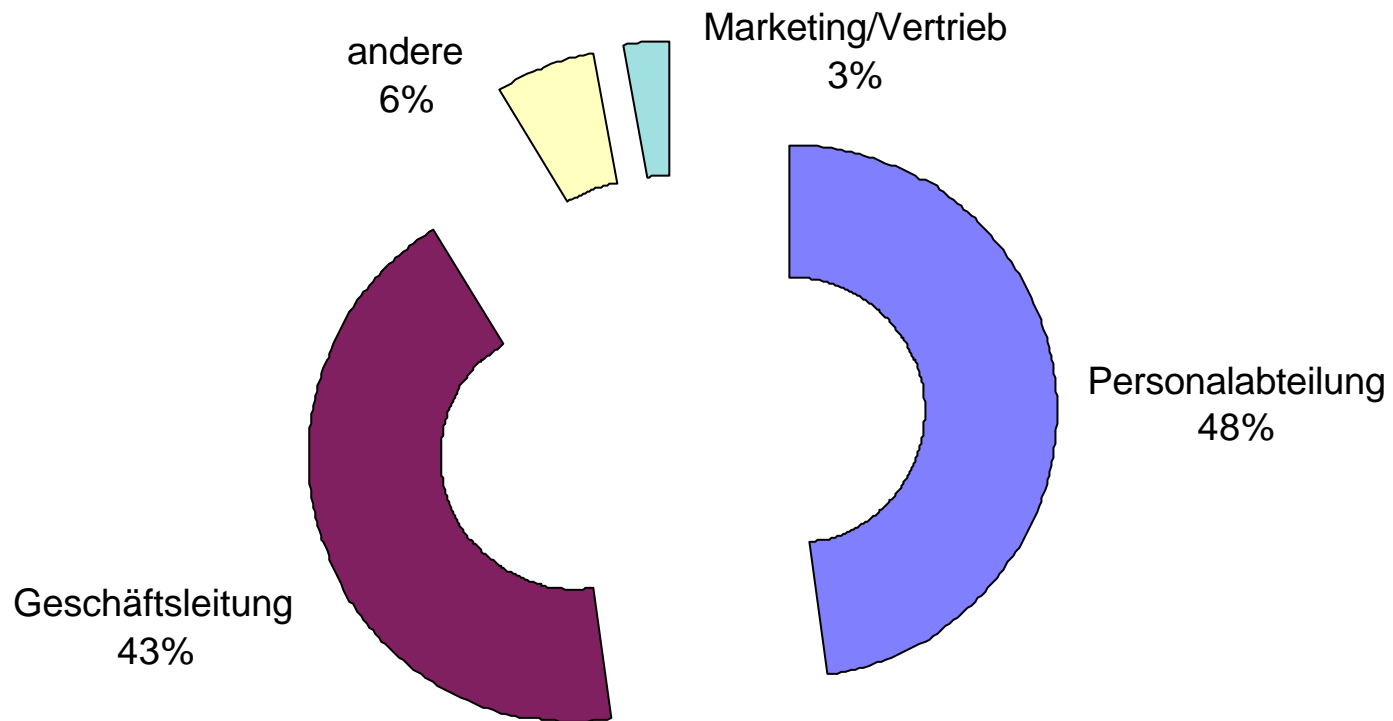

Image des Verbundstudiengangs TBW

Unternehmensbefragung vom November 1998
Auswertung der Fragebogenaktion



Schulung und Bildung im Unternehmen



Image des Verbundstudiengangs TBW



Unternehmensbefragung vom November 1998
Auswertung der Fragebogenaktion

- Weiterbildungsmaßnahmen in den Unternehmen

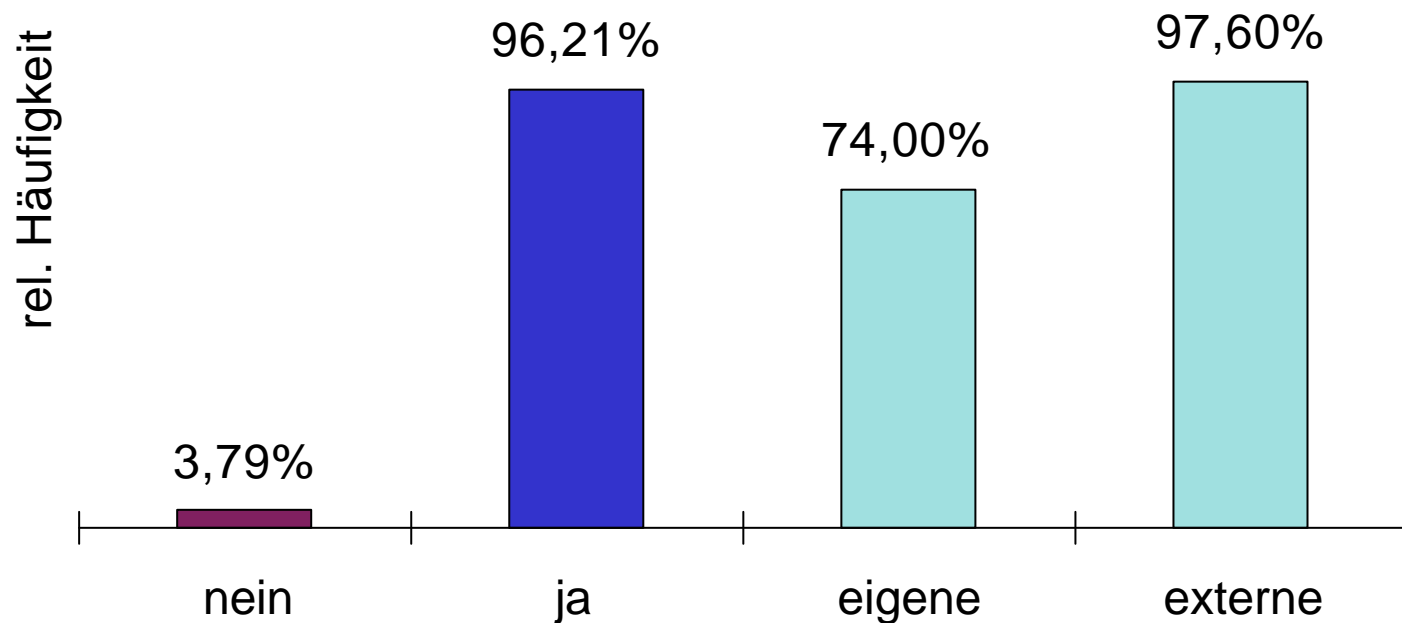

Image des Verbundstudiengangs TBW



Unternehmensbefragung vom November 1998
Auswertung der Fragebogenaktion

- Für wie wichtig halten Sie Weiterbildungsmaßnahmen für Ihr Unternehmen ?

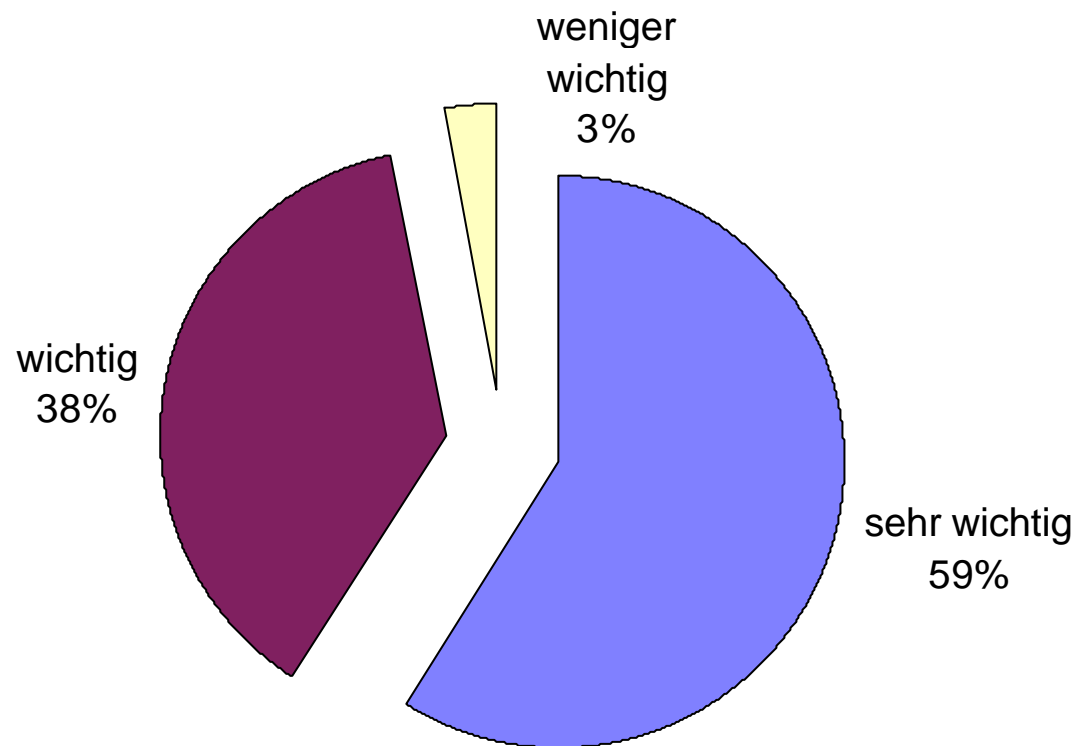

Image des Verbundstudiengangs TBW

Unternehmensbefragung vom November 1998
Auswertung der Fragebogenaktion



Das Verbundstudium im Spiegel der Unternehmen

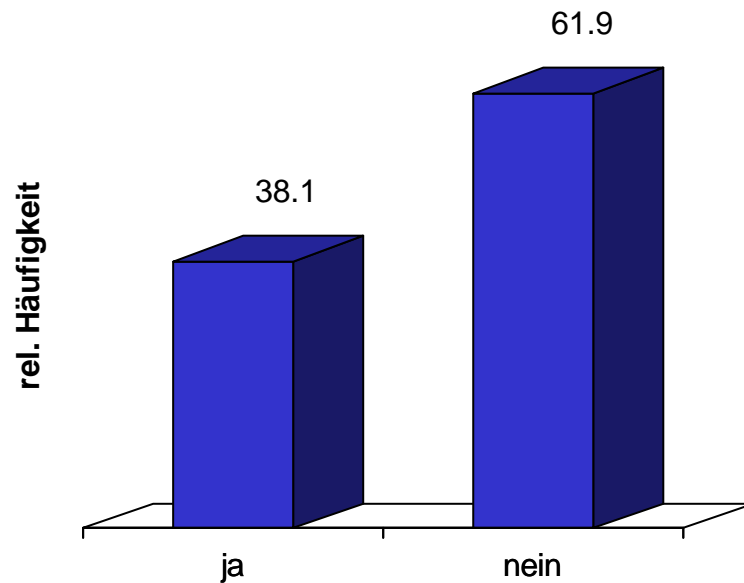

Image des Verbundstudiengangs TBW



Unternehmensbefragung vom November 1998
Auswertung der Fragebogenaktion

- Kennen Sie den Begriff Verbundstudium ?



- Kennen Sie den Verbundstudiengang TBW ?

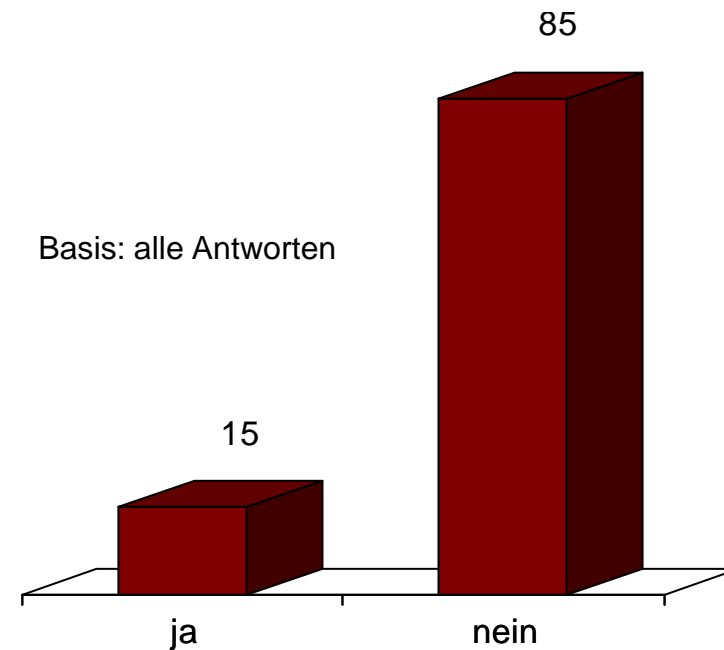

Image des Verbundstudiengangs TBW



Unternehmensbefragung vom November 1998
Auswertung der Fragebogenaktion

- Woher ist Ihnen der Verbundstudiengang TBW bekannt ?

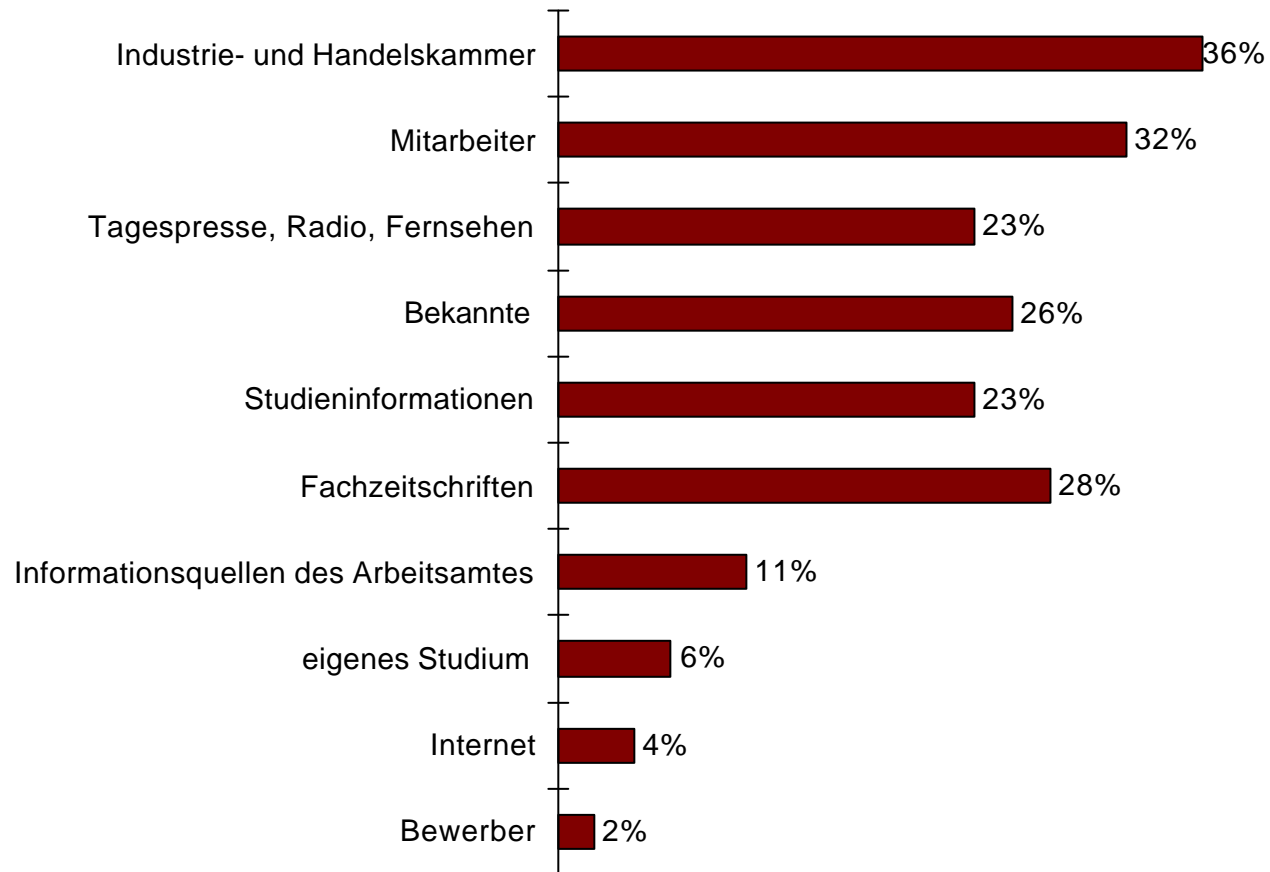

Image des Verbundstudiengangs TBW



Unternehmensbefragung vom November 1998
Auswertung der Fragebogenaktion

- Aus welcher Region kamen diejenigen, die den Verbundstudiengang TBW kannten?

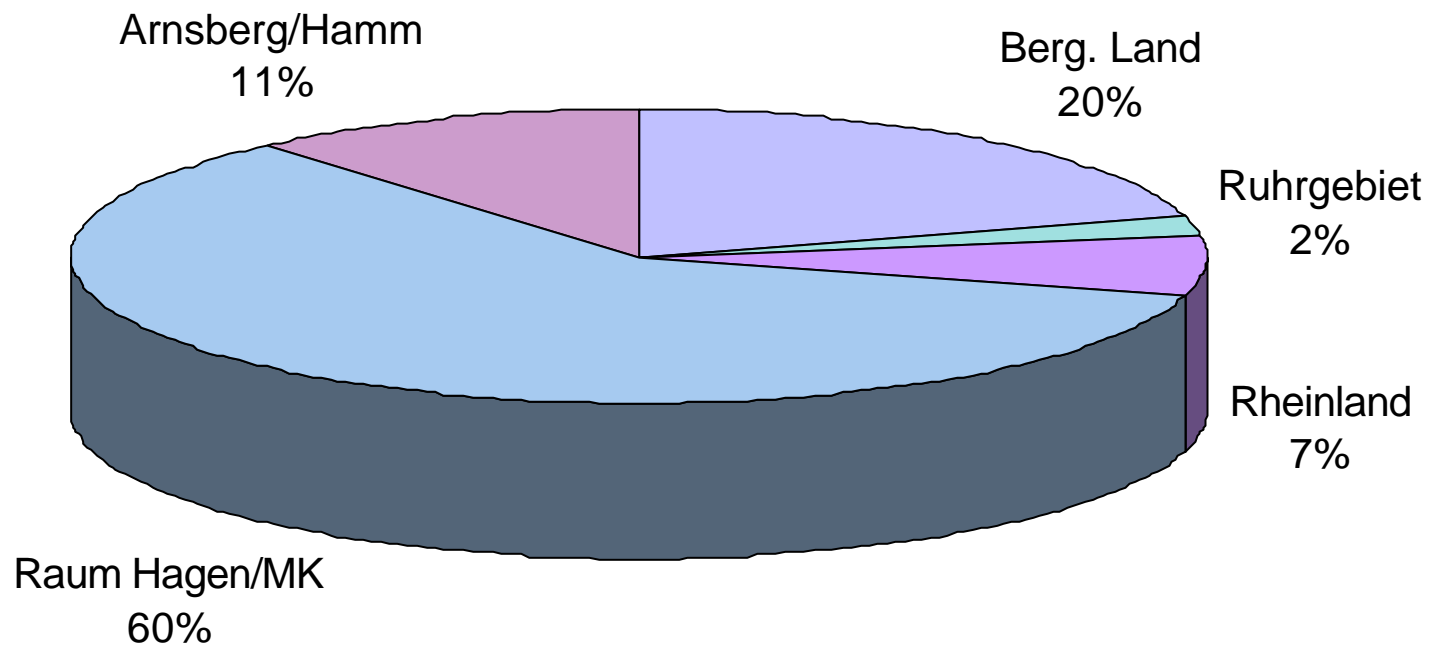

Image des Verbundstudiengangs TBW



Unternehmensbefragung vom November 1998
Auswertung der Fragebogenaktion

- Eignung des Verbundstudiengangs TBW als Weiterbildungsmaßnahme

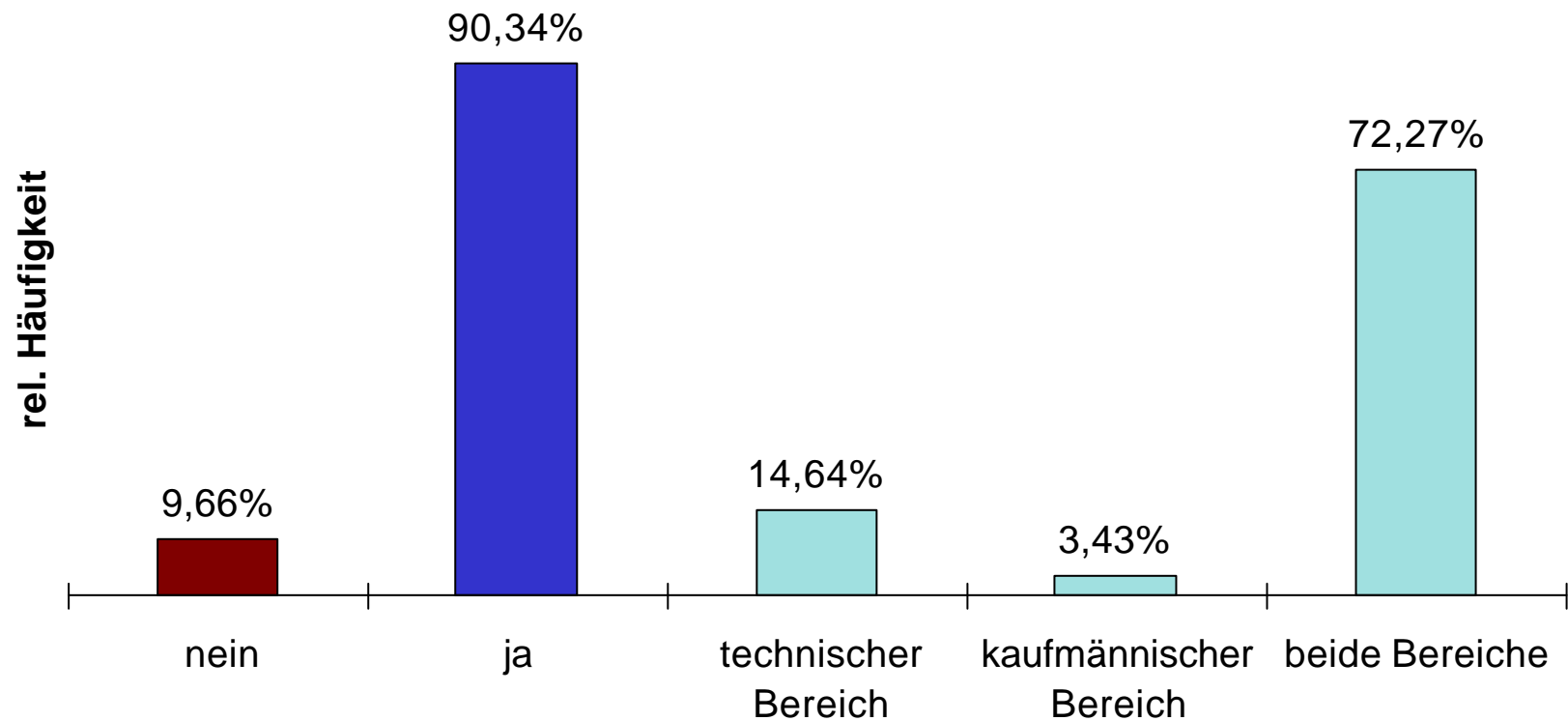

Image des Verbundstudiengangs TBW



Unternehmensbefragung vom November 1998
Auswertung der Fragebogenaktion

• Aussagen zum Studium TBW

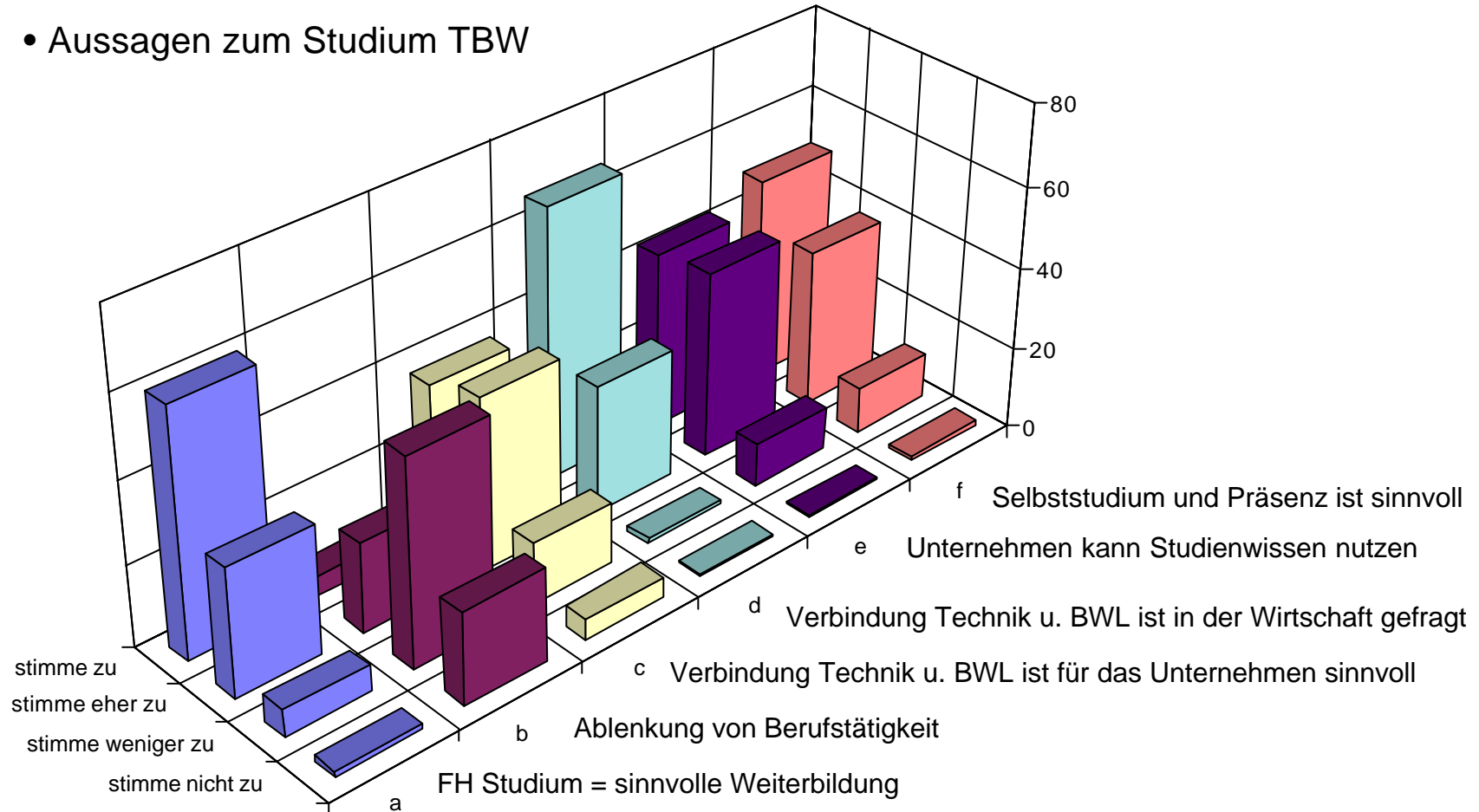

Image des Verbundstudiengangs TBW



Unternehmensbefragung vom November 1998
Auswertung der Fragebogenaktion

- Verbundstudiengang TBW vs. Vollzeitstudium

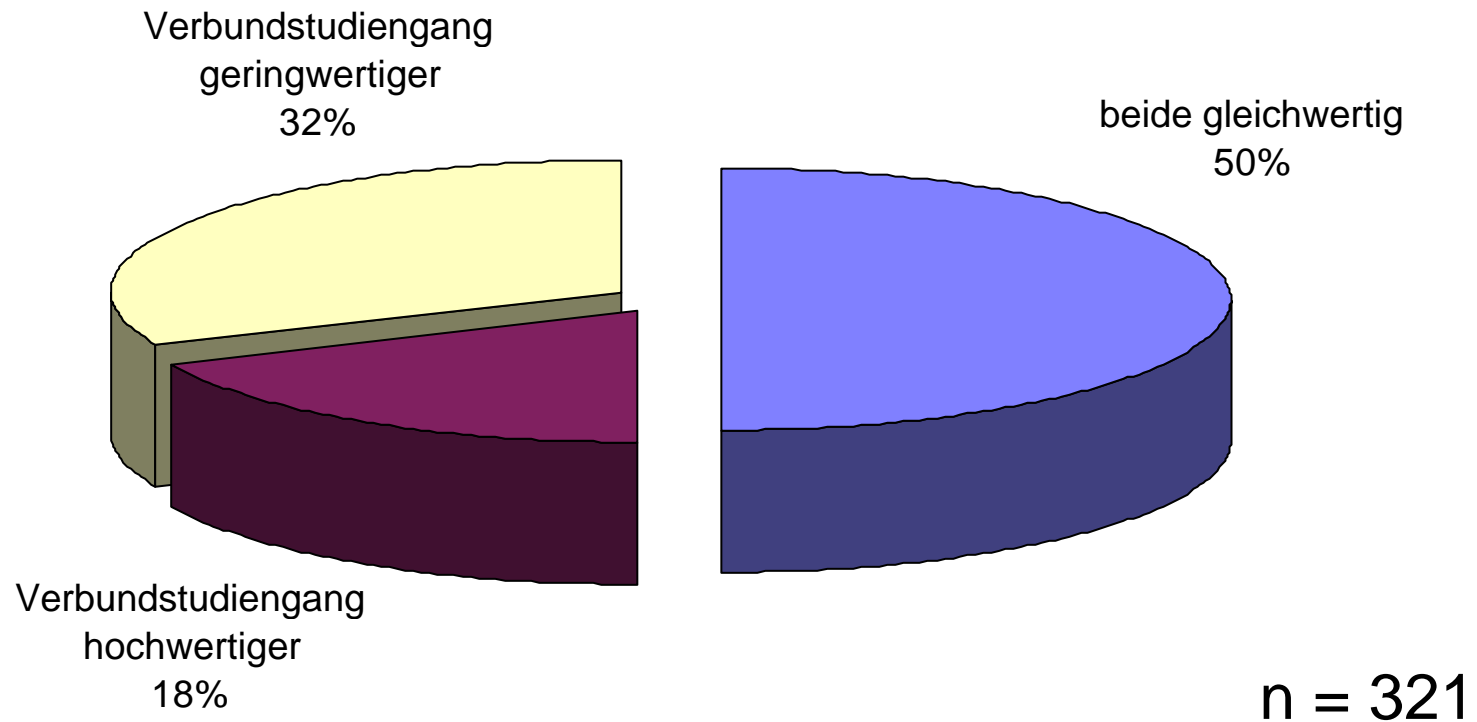

Image des Verbundstudiengangs TBW



Unternehmensbefragung vom November 1998
Auswertung der Fragebogenaktion

- Würden Sie Mitarbeitern empfehlen, diesen Verbundstudiengang aufzunehmen ?

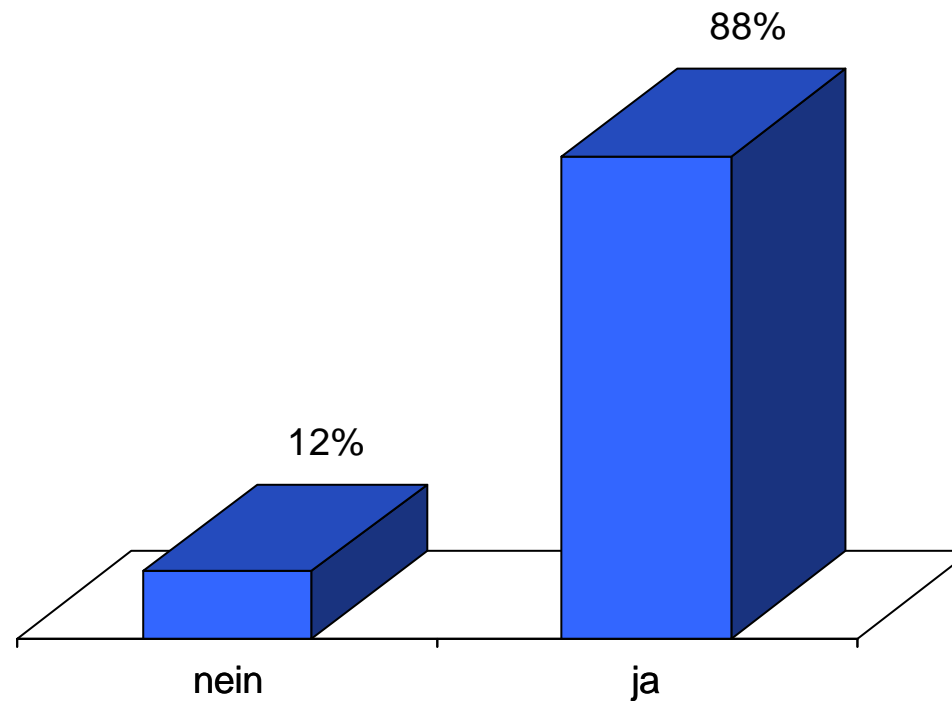
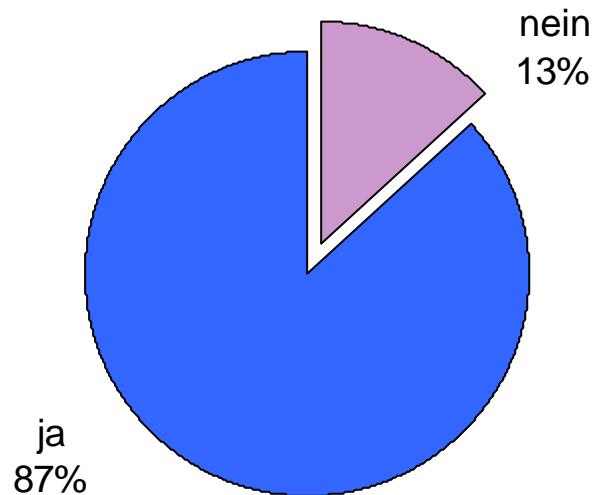

Image des Verbundstudiengangs TBW



Unternehmensbefragung vom November 1998
Auswertung der Fragebogenaktion

- Würden Sie Mitarbeiter in diesem Verbundstudiengang fördern ?



- Wie würden Sie diese fördern ?

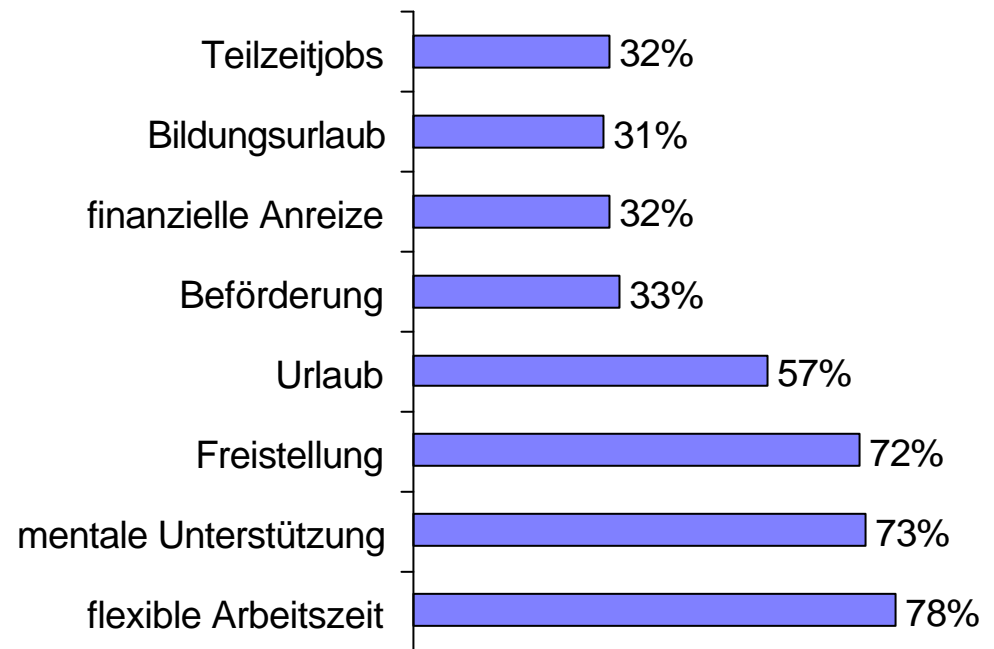

Image des Verbundstudiengangs TBW



Unternehmensbefragung vom November 1998
Auswertung der Fragebogenaktion

- Welchen Titel halten Sie nach Studienabschluß für besser geeignet ?

Technischer Diplom-Betriebswirt 52,2 %

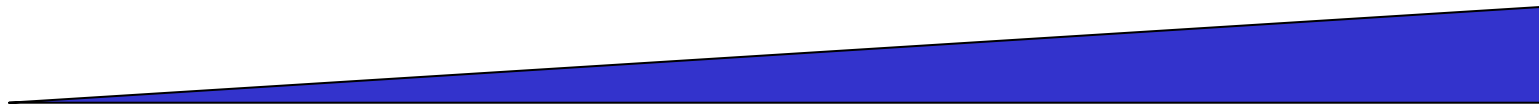

Diplom-Wirtschaftsingenieur 48,8 %

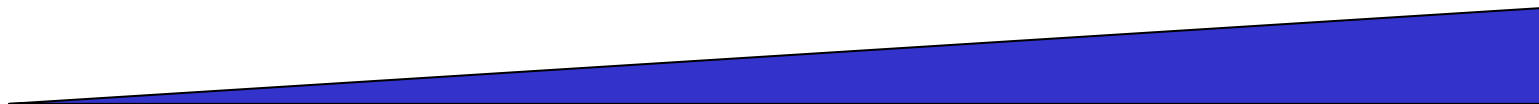
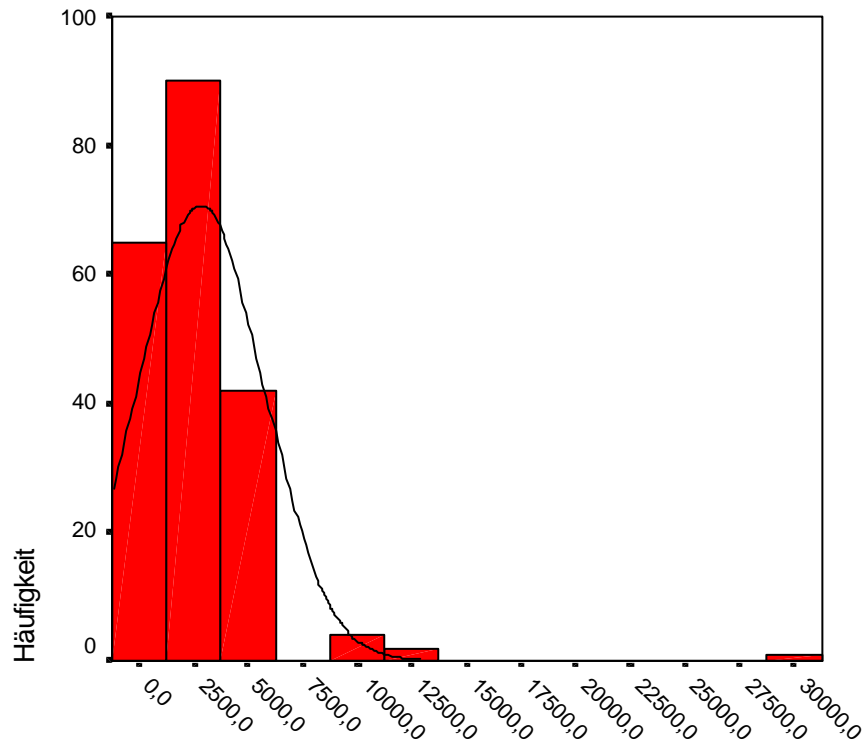

Image des Verbundstudiengangs TBW



Unternehmensbefragung vom November 1998
Auswertung der Fragebogenaktion

- Welche Studiengebühr halten Sie pro Jahr für geeignet ?



Mittelwert 2835 DM

Image des Verbundstudiengangs TBW



Unternehmensbefragung vom November 1998
Auswertung der Fragebogenaktion

- Ist die Ausbildung in der Dualen Variante interessant ?
- Würden Sie einen Vertrag über 6 J. abschließen ?

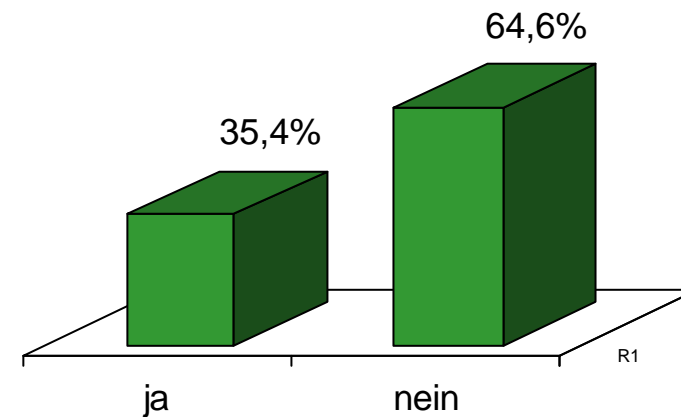
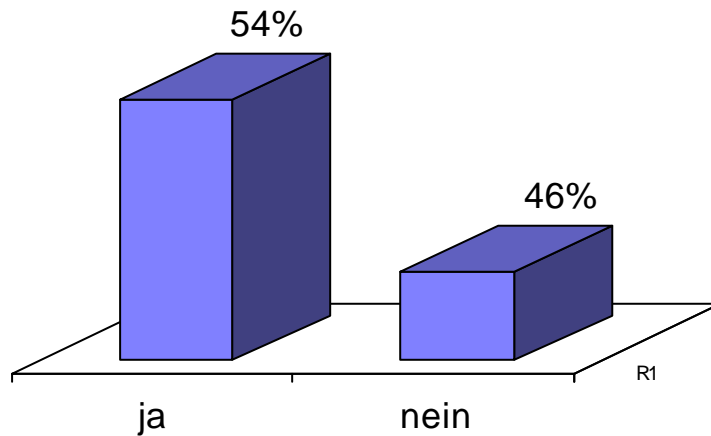

Image des Verbundstudiengangs TBW



Unternehmensbefragung vom November 1998
Auswertung der Fragebogenaktion

- Würden Sie einen Absolventen des Verbundstudiengangs TBW einstellen ?

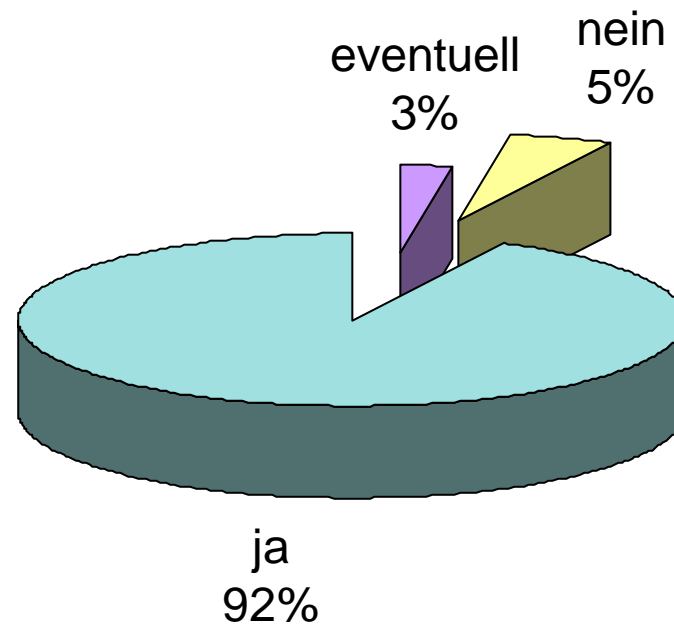

Image des Verbundstudiengangs TBW



Unternehmensbefragung vom November 1998
Auswertung der Fragebogenaktion

- Wie groß sind die Unternehmen, die an TBW-Absolventen Interesse haben ?

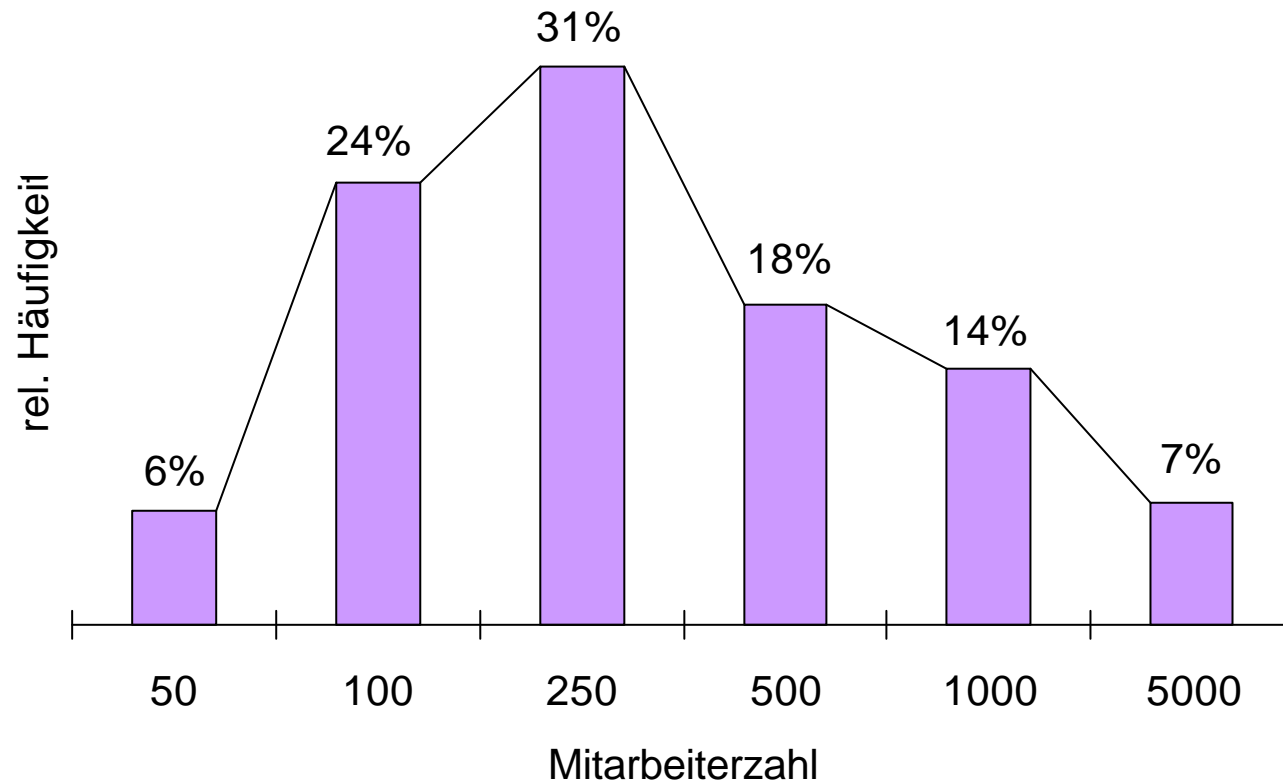

Image des Verbundstudiengangs TBW



Unternehmensbefragung vom November 1998
Auswertung der Fragebogenaktion

- Meinungen zum Verbundstudiengang TBW

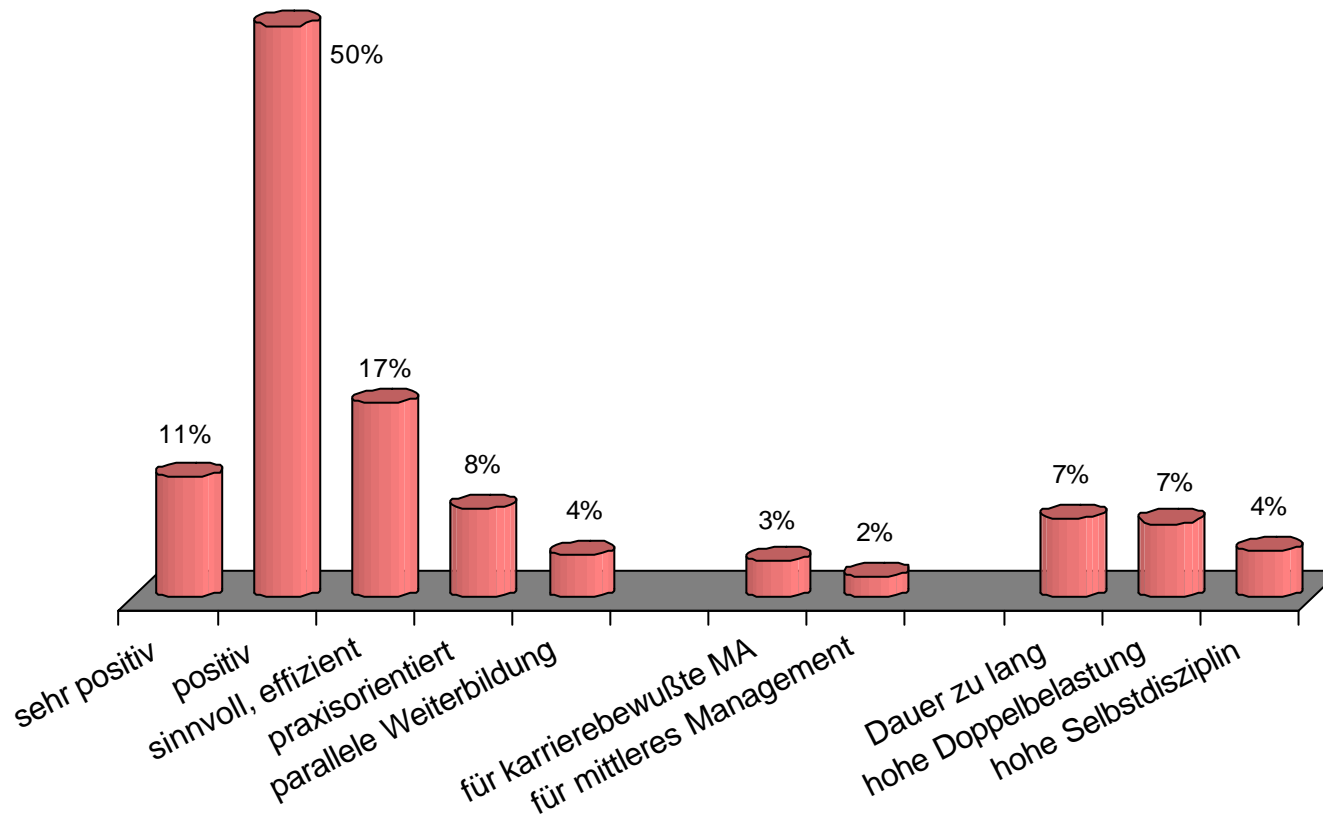

Image des Verbundstudiengangs TBW

Unternehmensbefragung vom November 1998
Auswertung der Fragebogenaktion



Resümee



Image des Verbundstudiengangs TBW



Unternehmensbefragung vom November 1998
Auswertung der Fragebogenaktion

- Resümee

- ⇒ Die Mehrzahl der Unternehmen bietet Weiterbildungsmöglichkeiten an.
 - ⇒ Weiterbildung wird allg. als wichtiges Instrument angesehen.
-
- ⇒ Der Studiengang TBW wird als Weiterbildungsmaßnahme von der Industrie akzeptiert.
 - ⇒ Die Industrie hält für einen Weiterbildungsstudiengang Studiengebühren zu angemessen.

Image des Verbundstudiengangs TBW

Unternehmensbefragung vom November 1998
Auswertung der Fragebogenaktion



- Resümee

⇒ Nur 15 % der Befragten kennen den
Verbundstudiengang Technische Betriebswirtschaft.

⇒ Außerhalb der Region MK / HA ist der Studiengang in
der Industrie kaum bekannt.

Image des Verbundstudiengangs TBW



Unternehmensbefragung vom November 1998
Auswertung der Fragebogenaktion

- Empfehlung

⇒ Der Bekanntheitsgrad muß generell gesteigert werden.

⇒ Die Wertigkeit des Studienganges TBW muß gesteigert bzw. transparenter werden.

Image des Verbundstudiengangs TBW

Unternehmensbefragung vom November 1998
Auswertung der Fragebogenaktion



Der Kurs stimmt!